



## **Mitgliederversammlung 2023**

**07.12.2023, M12 Hagen**

**13:00 Uhr Mitgliederversammlung 2023**

**14:00 Uhr Imbiss & Networking**

**14:30 Uhr Innovation Day 2023**

Ein Nachmittag mit aktuellen Informationen zu neuester Technik in digitalen Netzwerken, Maschinenbau, Qualifizierung, Kollaboration, Kommunikation, Medien und Künstlicher Intelligenz

**18:00 Uhr Veranstaltungsende**

# Mitgliederversammlung 2023

<b>TOP 1</b>	<b>Begrüßung, Protokollführung, Anträge, Tagesordnung</b>
<b>TOP 2</b>	<b>Jahresbericht des Vorstandes/Diskussion</b>
<b>TOP 3</b>	<b>Vorstellung und Beschlussfassung Haushaltsplan 2024</b>
<b>TOP 4</b>	<b>Bericht Kassenprüfung/Diskussion</b>
<b>TOP 5</b>	<b>Beschlussfassung über die Entlastung des Vorstandes</b>
<b>TOP 6</b>	<b>Wahl des Vorstandes</b>
<b>TOP 7</b>	<b>Wahl Kassenprüfer/in</b>
<b>TOP 8</b>	<b>Verschiedenes</b>

# Digitale Wettbewerbsfähigkeit ausgewählter Länder

Ranglistenplätze (n=63)

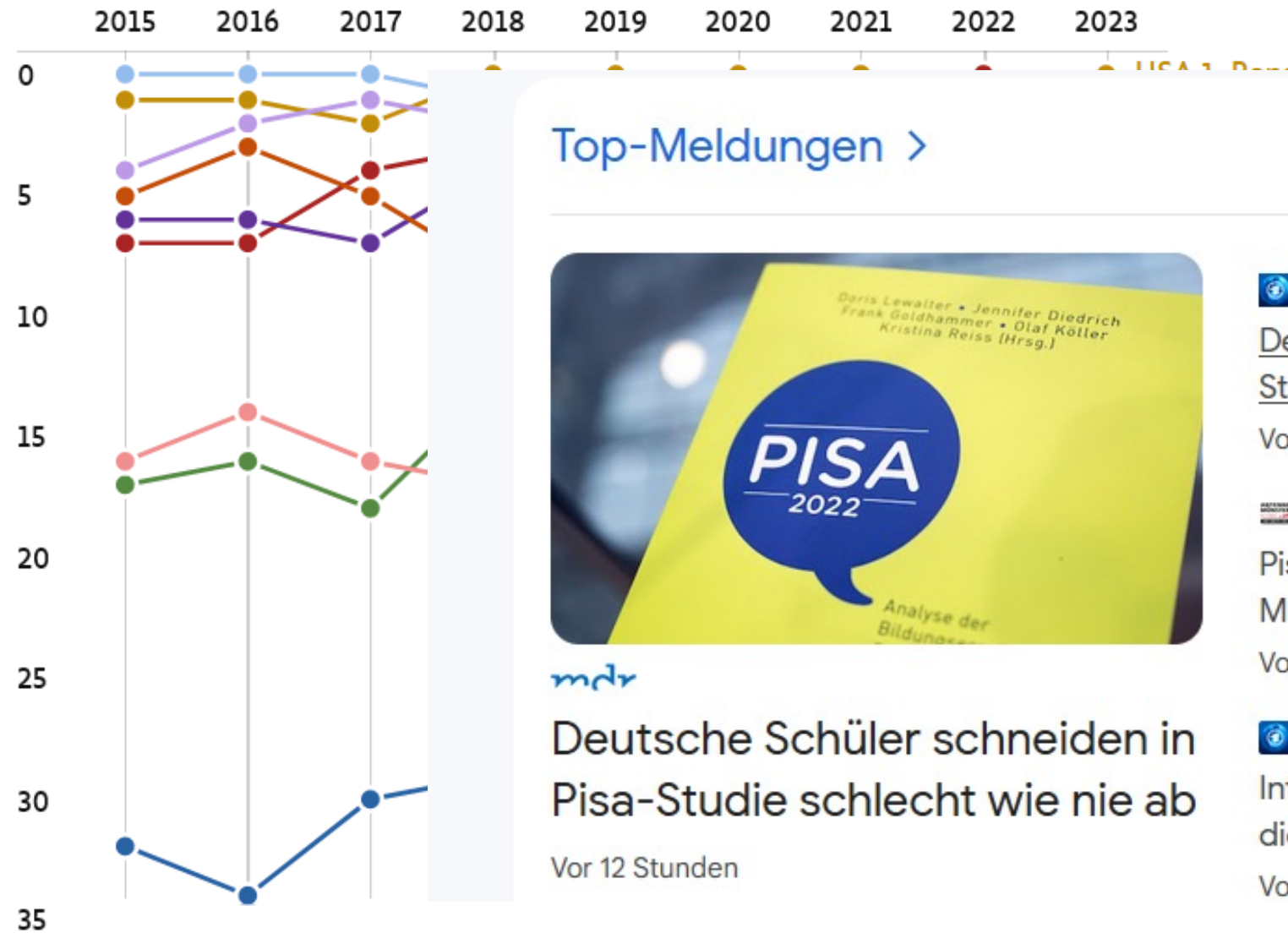

Grafik: kaho. / Quellen: IMD 2023

## Top-Meldungen >



mdr

### Deutsche Schüler schneiden in Pisa-Studie schlecht wie nie ab

Vor 12 Stunden

tagesschau

### Deutsche Schüler:innen erzielen bei PISA-Studie bislang schlechtestes Ergebnis

Vor 22 Stunden

ANTENNE MÜNSTER

### Pisa-Schock sitzt nicht so tief - ANTENNE MÜNSTER

Vor 4 Stunden

tagesschau.de

### Interview zur PISA-Studie: "Der Blick auf die Schwachen kommt zu kurz"

Vor 19 Stunden • Meinung

is

2) ig

e-html

# mitglieder



5G.NRW  
Competence Center

reflect AG  
Communication | Feedback | Training | Change

Diribet®

GDI  
DATENSCHUTZ MIT AUGENMAß

ISTplanbar

MMK  
software | web

iks  
Institut für  
Kooperative Systeme

provadis  
E-Technologies

SIHK  
Südwestfälisches  
Institut für  
Management  
und Organisationsentwicklung  
in Hagen

TT SOLUTIONS

Flüchter  
&  
Partner

TRANSFACT

Lern-Technologie,  
Software, Inhalte

eT-learning  
by kironen reichert

agenturmark  
verändere entscheidende felder.

AIA

DBS  
TRAINING & CONSULTING

Wolfgang Dahmann BDVT  
Führungs- und Verkaufstraining

vhs  
Volkshochschule  
Hagen

Institut für Verbundstudien – IfV NRW

sologics®  
ebusiness professionals  
Part of X NEXUSUNITED

Intermediäre  
Partner

metropoleruhr

agsw  
Ihr Partner für  
Weiterbildung

Personal,  
Coaching,  
Training

Netwerke  
+Konzepte  
beraten, implementieren, administrieren.

NEXUSUNITED  
a volantic company

HAGEN  
Stadt der FernUniversität

Dr. Vierège GmbH  
Regionalmarketing & Unternehmensentwicklung

networker® NRW  
Der IT Verband

TÜV NORD  
Bildung

Achim Gilfert  
Mensch & Betrieb

LIM  
www.latsch.de

innowise  
research - consulting

HAGEN BUSINESS  
WIRTSCHAFTSFÖRDERUNG

Verbundstudium  
Institut für Verbundstudien – IfV NRW

COMCAVE.COLLEGE®

Albatross78  
INTERNATIONAL

EN  
AGENTUR

GÖBEL  
RECHTSANWALT FACHANWALT

FernUniversität in Hagen

Bildungsträger,  
Hochschulen,  
Forschungsinstitute

METROPOLE  
RUHR  
BUSINESS

mpool  
group.consulting

Consulting,  
Marketing

IKK

IAT

Fachhochschule  
Südwestfalen  
University of Applied Sciences

ideenpool

in line consult  
Ulla Reichberg

UE  
University of Applied  
Sciences Europe  
Iserlohn - Berlin - Hamburg

KARRIERE  
SÜDWESTFALEN  
JAS JOB- UND AUSBILDUNGSPORTAL

# personen und ressorts



**Prof. Dr. Erich Behrendt**

*Vorsitzender*



**Wolfgang Flüchter**

*Stellv. Vorsitzender*



**Prof. Dr. Peter Vieregge**

*Stellv. Vorsitzender*



**Jörg Siegmann**

*Geschäftsführer / Finanzen*



**Gabriele Bremicker**

*Beisitzerin*



**Katja Wilmsen-Flüchter**

*Beisitzerin*

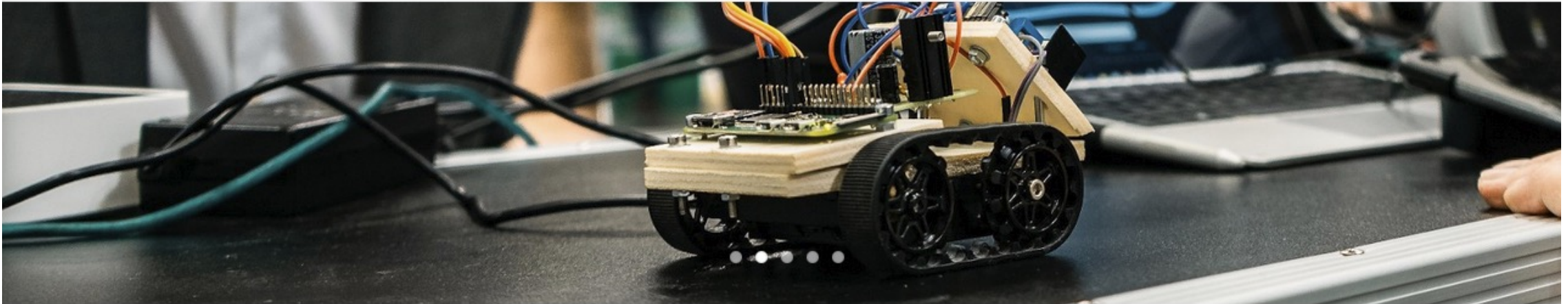

## wisnet innovation research institute (w.i.r.i.)

---

### Forschung und Technologietransfer für den Mittelstand

Das **wisnet innovation research institute (w.i.r.i.)** ist seit 2012 die Forschungsabteilung des wisnet e. V.

Zweck des Vereins ist die Durchführung und Förderung von Forschung, wissenschaftlicher Evaluation und Beratung sowie Forschungstransfer zu Fragen der Digitalisierung in Wirtschaft und Arbeit, ihrer Implementation und der damit verbundenen Innovationsprozesse.

Mit der Institutionalisierung des w.i.r.i. als An-Institut am Standort



Vorstand, Mitarbeiter und Partner von w.i.r.i. beim Kick-off zum neuen Forschungsprojekt **>5G Inklusion 4.0<** am 10. Juni 2021 in Iserlohn

# rückblicke und ausblicke

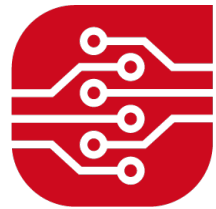

Mittelstand-Digital  
**Zentrum**  
**WertNetzWerke**

[www.wertnetzwerke.de](http://www.wertnetzwerke.de)



**EDIH**  
Südwestfalen

[www.edih-swf.eu](http://www.edih-swf.eu)

## Quantum Technology FabLab

Das Quantum Technology Fablab bietet eine offene Bildungs- und Kollaborationsumgebung für Unternehmen, Forscher:innen und den wissenschaftlichen Nachwuchs







**Auf unserem Teamworkshop in Campus Garden  
Business Hotel/Iserlohn Juni 2023**

## Mittelstand-Digital Zentrum WertNetzWerke

zirkulär, interoperabel, resilient



# Wertschöpfungslabore

Ausprobieren, lernen und austauschen

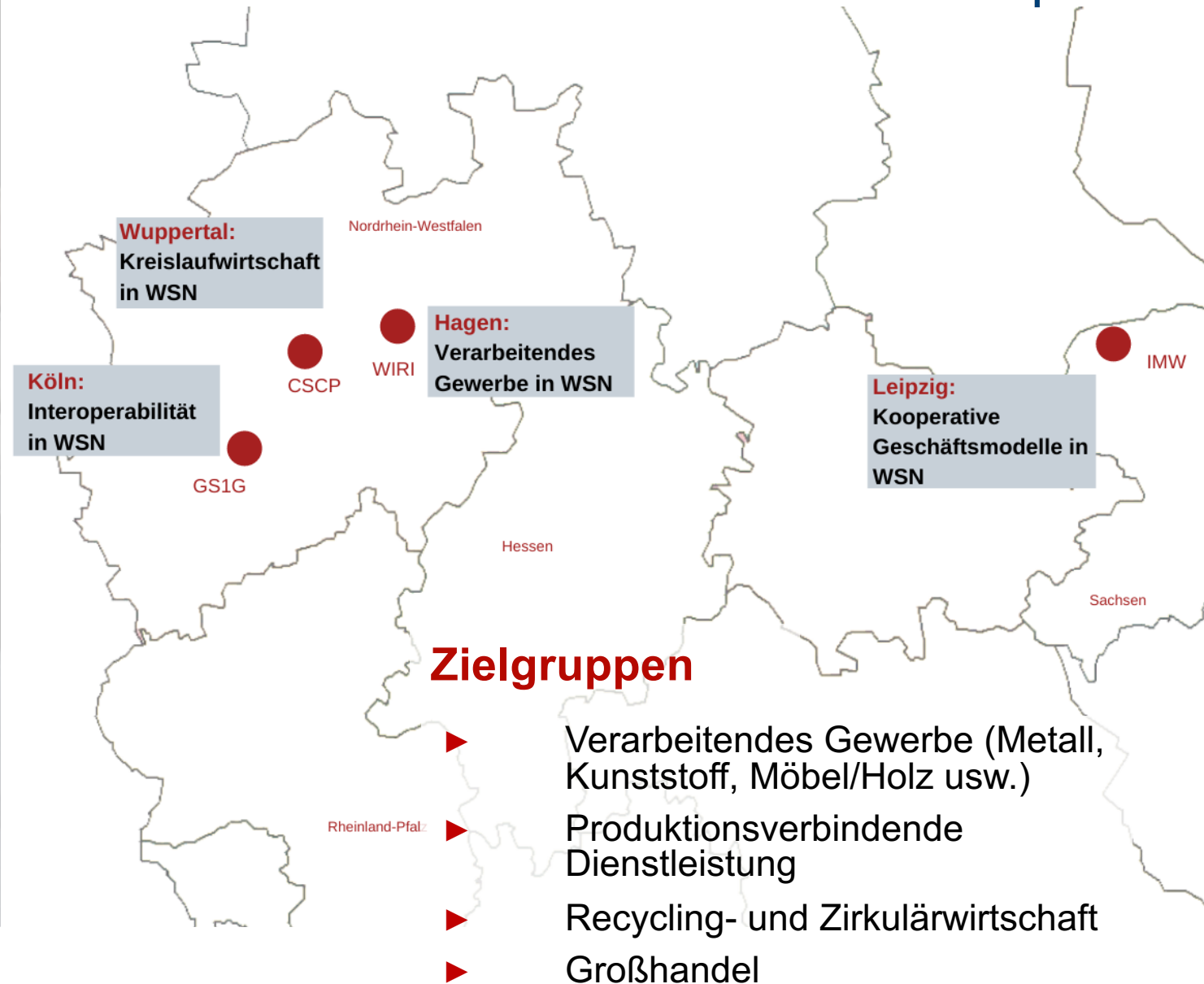

## Deutschlandweite Roadshow

- BME hat **38** Regionen in Deutschland
- Zielgruppe: KMU aus Einkauf, Supply Chain und Logistik
- Themenfelder: WSN, Lieferkettensorgfaltpflichtengesetz, Lieferantenmanagement, Sourcing-Strategien, Digitalisierung



## Ergebnisse in Zahlen

- 100 Veranstaltungen (Webinare, Seminare, Workshops & Konferenzen) durchgeführt
- 52 externen Veranstaltungen mit Vortrag/Stand teilgenommen
- 62 KI Veranstaltungen (Workshops, Demonstrationen, Webinare & Vorträge)
- 9 Roadshowtermine durchgeführt
- 4.176 Mitarbeiter von 3.351 KMUs erreicht (Direktkontakte)
- 11.280 Teilnehmer bei allen Veranstaltungen erreicht



# Digitalisierungsprojekte aus dem Labor Hagen



- Fernwartung und Condition- Monitoring im Maschinenbau
- Chatbot zum Kundensupport im Maschinen- und Anlagenbau
- WertschöpfungsNetzwerk 3D Druck

Mit dem  
Zentrum  
WertNetzWerk

wis|net

Hi! I'm WiriBot.

Hello, how is your day?

SEND

Einsatz des Metaversums als  
Lernumgebung: Erster Einsatz  
im Pilot-Digitalisierungsprojekt  
„Fernwartung und Condition  
Monitoring“

[framevr.io/wisnet](https://framevr.io/wisnet)

# KICK-OFF AM 20. APRIL 2023 MIT NETZWERKPARTNERN

- Acent AG
- ADEAL GmbH
- Effizienz-Agentur NRW
- Freie Wirtschaftsförderung Frank Basten
- Gesellschaft für Bildung und Beruf e. V.
- HUEHOCO GROUP Holding GmbH & Co.KG
- Kompetenznetzwerk für Oberflächentechnik e. V.
- netzwerkdraht e. V.
- Prototec GmbH & Co. KG
- Technologie-Institut für Metall & Engineering GmbH
- visibleRuhr eG
- Wichelhaus GmbH & Co. KG
- Wiesemann & Theis GmbH
- Wirtschaftsförderungsagentur Ennepe-Ruhr GmbH
- wisnet innovation research institute e. V.

SCROLLEN, UM WEITERZULESEN 



# Eröffnungsveranstaltung Forschungslabor Solingen



11. Januar 2024, 14 - 17.30 Uhr  
w.i.r.i. Forschungslabor Solingen  
c/o Wichelhaus GmbH & Co. KG  
Maschinenfabrik, Feuerbachstr. 12,  
42719 Solingen

# EDIH Südwestfalen im M12

## Co-Creation Space im European Digital Innovation Hub



- Partnern im EDIH SWF
- Co-Creation für Innovatoren aus Mittelstand und Verwaltung
- vernetzt mit 250 Hubs im europ. Digitalisierungsnetzwerk
- gefördert mit Mitteln der EU, des Bundes und des Landes NRW

## THEMENFELDER

Kreislaufwirtschaft  
und Datenökonomie



Additive Fertigung  
und 3D Druck



Künstliche Intelligenz



Fördermittelberatung



New Work  
und Expertise Sharing



Roadshows



Innovationsmanagement  
und beteiligungsorientierte  
Methoden



Innovation in Gesundheitswirtschaft  
und digitale Gesundheitsförderung



# EDIH Südwestfalen

## M12 Innovationsmanagement-Training

**Zwei Tage, die neue Kräfte freisetzen**

29.11.2023:

„Das eigene Geschäftsmodell  
zukunftsicher gestalten und neue  
Marktchancen finden“

14.12.2023:

„Innovation mit System – Ideen im  
Unternehmen gezielt finden und  
umsetzen“





**Prof. Dr. Iris Lorscheid**

*Beisitzerin / Board Member /  
Digital Business & Data  
Science*



**Prof. Dr. Erich Behrendt**

*1. Vorsitzender / CEO /  
Digital Transformation &  
Leadership*



**Achim Gilfert**

*AI & Production*



**Werner Krause**

*IT-Security & Consultant*



**Dr. Hans Hubbertz**

*AI Application & Ethics*

# Wisnet Kompetenzteam KI und Data Analytics



**Prof. Dr. Peter Vieregge**

*AI & Data Robotics*



**Nico Piepenstock**

*Student Assistant, Project  
Management and Media  
Design*



**Kay Sendelbach, Dipl.-  
Inform., Dipl.-Soz.-  
Wiss.**

*AI & Project Funding*



**Prof. Dr. Lauritz Lipp**

*Metaverse KI &  
Communication Design*



**Ralf Keuper**

*Identity Economy & Digital  
Innovation*

# Mitgliederversammlung 2023

<b>TOP 1</b>	<b>Begrüßung, Protokollführung, Anträge, Tagesordnung</b>
<b>TOP 2</b>	<b>Jahresbericht des Vorstandes/Diskussion</b>
<b>TOP 3</b>	<b>Vorstellung und Beschlussfassung Haushaltsplan 2024</b>
<b>TOP 4</b>	<b>Bericht Kassenprüfung/Diskussion</b>
<b>TOP 5</b>	<b>Beschlussfassung über die Entlastung des Vorstandes</b>
<b>TOP 6</b>	<b>Wahl des Vorstandes</b>
<b>TOP 7</b>	<b>Wahl Kassenprüfer/in</b>
<b>TOP 8</b>	<b>Verschiedenes</b>

## **Bericht über die Kassenprüfung für den wisnet e.V. für das Geschäftsjahr 2022**

Beauftragt durch die Mitgliederversammlung vom 02.11.2022 wurde vom Unterzeichner in der KW 36/2023 die Prüfung durchgeführt. Das Geschäftsjahr entspricht dem Kalenderjahr. Die Barkasse wurde am 02.02.2022 aufgelöst und der Kassenbestand dem Vereinskonto gutgeschrieben, so dass es hier faktisch um eine reine Buchprüfung ging.

### Buchführung

Die Buchhaltung erfolgt mittels einer Einnahmen/Überschuss-Rechnung (EÜR „4/3 Rechnung“) über DATEV.

Das einzige Vereinskonto wird bei der Märkischen Bank Hagen, Kto.Nr.: 2301 076 200 geführt.

### Bestandsfortschreibung

Vortrag aus 2021	€ 20.458,38
Gewinn	€ 340,93
Offene Posten	€ 700,00 (aus Beiträgen, siehe unten)
Bestand 31.12.2022	€ 20.799,31

Mitgliedsbeiträge

als offene Posten werden Stand 11.09.2023 noch geführt:

aus 2021 € 200,-

aus 2022 € 500,-

diese Forderungen sind nicht als uneinbringbar abzuschreiben; es wird weiter versucht, diese beizutreiben

Prüfungsergebnis

- sämtliche Unterlagen wie Rechnungen, Journale und Kto.-Auszüge wurden vorgelegt
- es wurden keine fehlenden Belege oder rechnerische Unstimmigkeiten festgestellt
- Bestände und Zahlungsflüsse wurden sämtlich ordnungsgemäß belegt
- die Bücher wurden nach den Grundsätzen ordnungsgemäßer Buchführung (§ 239 HGB) geführt.

Nach allem Vorgenannten empfehle ich der Mitgliederversammlung die Entlastung des Vorstandes.

Lüdenscheid, den 11.09.2023

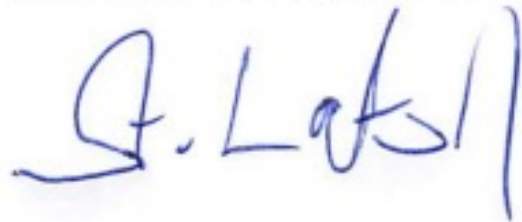

Stefan Latsch



# haushaltsplan 2022/2023 – 2024

Wisnet 01.01.2022 - 31.12.2022

	2022 Ist	2023 Plan <small>*beschlossen 11/22</small>	2024 Plan
zahlende Mitglieder	37	45	37
fördernde Mitglieder	5	5	5
<b>A. Betriebseinnahmen</b>			
Mitgliedsbeiträge laufendes Jahr	3.000,00 €	4.500,00 €	3.700,00 €
Mitgliedsbeiträge Vorjahr(e)	300,00 €		800,00 €
Einnahmen aus Marketingmaßnahmen	0,00 €	500,00 €	
Umsatzsteuererstattung	326,56 €		
<b>Summe Betriebseinnahmen</b>	<b>3.626,56 €</b>	<b>5.000,00 €</b>	<b>4.500,00 €</b>
<b>B. Betriebsausgaben</b>			
Geschäftsstellenbetreuung	1.440,00 €	1.200,00 €	1.800,00 €
Versicherungen	722,93 €	800,00 €	0,00 €
Bürobedarf, Porto, Geldverkehr, Aufmerksamkeiten	333,51 €	380,00 €	300,00 €
Internet, Marketing	132,61 €	2.000,00 €	2.000,00 €
Beratungskosten: RA, Steuern, Finanzen, Gebühren	375,60 €	1.300,00 €	600,00 €
Vorsteuer	58,46 €		
<b>Summe Betriebsausgaben</b>	<b>3.063,11 €</b>	<b>5.680,00 €</b>	<b>4.700,00 €</b>
<b>Gewinn/Verlust</b>	<b>563,45 €</b>	<b>-680,00 €</b>	<b>-200,00 €</b>
<b>Liquidität</b>			
Kontostand Märkische Bank	20.799,31 €		
Kasse	0,00 €		
<b>Liquidität Endbestand</b>	<b>20.799,31 €</b>		

**wisnet e.V.**

wissen schafft werte



**Machen Sie mit!**

**wis|net**

**wiri**

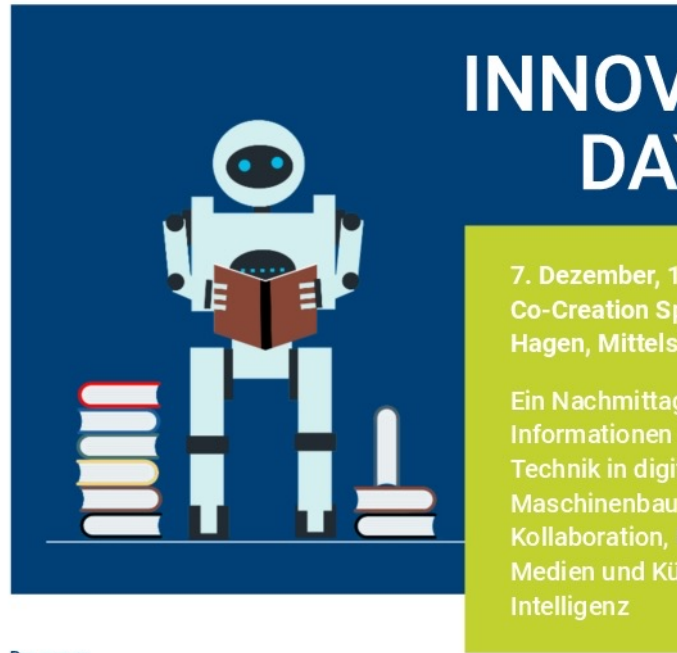

**Programm**

14:00 h	Get-together, Kommunikations-Imbiss	
14:30 h	Begrüßung und Vorstellung M12	Prof. Dr. Erich Behrendt, Jörg Siegmann
14:45 h	<b>Digitale Transformation und Wertschöpfungsnetzwerke:</b> Aktuelle Ergebnisse aus dem Mittelstand-Digital Zentrum WertNetzWerke	Verschiedene
15:00 h	<b>Innovation A:</b> Multimediales Storytelling: Pageflow am Beispiel des Pilotdigitalisierungsprojektes „Wertschöpfungsnetzwerk Fernwartung und Condition Monitoring“ <b>Innovation B:</b> Datencockpit Condition Monitoring: Gemeinsame Datennutzung im Maschinenbau <b>Innovation C:</b> Ein KI-Chatbot für den Kundensupport im Maschinen- und Anlagenbau <b>Innovation D:</b> Bildbearbeitung mit KI	Ulrich Hardt Ralf Keuper Kay Sendelbach Nico Piepenstock
16:30 h	Pause	
16:45 h	<b>Innovation E:</b> Enterprise Metaverse: Das Metaversum für Kollaboration in Wertschöpfungsnetzwerken <b>Innovation F:</b> Mediation Capability Based Scoring Tool: Selbstcheck für Kooperationen in Netzwerken <b>Aktuelle Innovationsförderung</b> für KMU: Spezifische Förderkulissen von w.i.r.i. für KMU	Prof. Dr. Lauritz Lipp Achim Gilfert Prof. Dr. Erich Behrendt
18:00 h	Offenes Ende	

**Programm**

14:00 h	Get-together, Kommunikations-Imbiss	
14:30 h	Begrüßung und Vorstellung M12	Prof. Dr. Erich Behrendt, Jörg Siegmann
14:45 h	<b>Digitale Transformation und Wertschöpfungsnetzwerke:</b> Aktuelle Ergebnisse aus dem Mittelstand-Digital Zentrum WertNetzWerke	Verschiedene
15:00 h	<b>Innovation A:</b> Multimediales Storytelling: Pageflow am Beispiel des Pilotdigitalisierungsprojektes „Wertschöpfungsnetzwerk Fernwartung und Condition Monitoring“ <b>Innovation B:</b> Datencockpit Condition Monitoring: Gemeinsame Datennutzung im Maschinenbau <b>Innovation C:</b> Ein KI-Chatbot für den Kundensupport im Maschinen- und Anlagenbau <b>Innovation D:</b> Bildbearbeitung mit KI	Ulrich Hardt Ralf Keuper Kay Sendelbach Nico Piepenstock
16:30 h	Pause	
16:45 h	<b>Innovation E:</b> Enterprise Metaverse: Das Metaversum für Kollaboration in Wertschöpfungsnetzwerken <b>Innovation F:</b> Mediation Capability Based Scoring Tool: Selbstcheck für Kooperationen in Netzwerken <b>Aktuelle Innovationsförderung</b> für KMU: Spezifische Förderkulissen von w.i.r.i. für KMU	Prof. Dr. Lauritz Lipp Achim Gilfert Prof. Dr. Erich Behrendt
18:00 h	Offenes Ende	